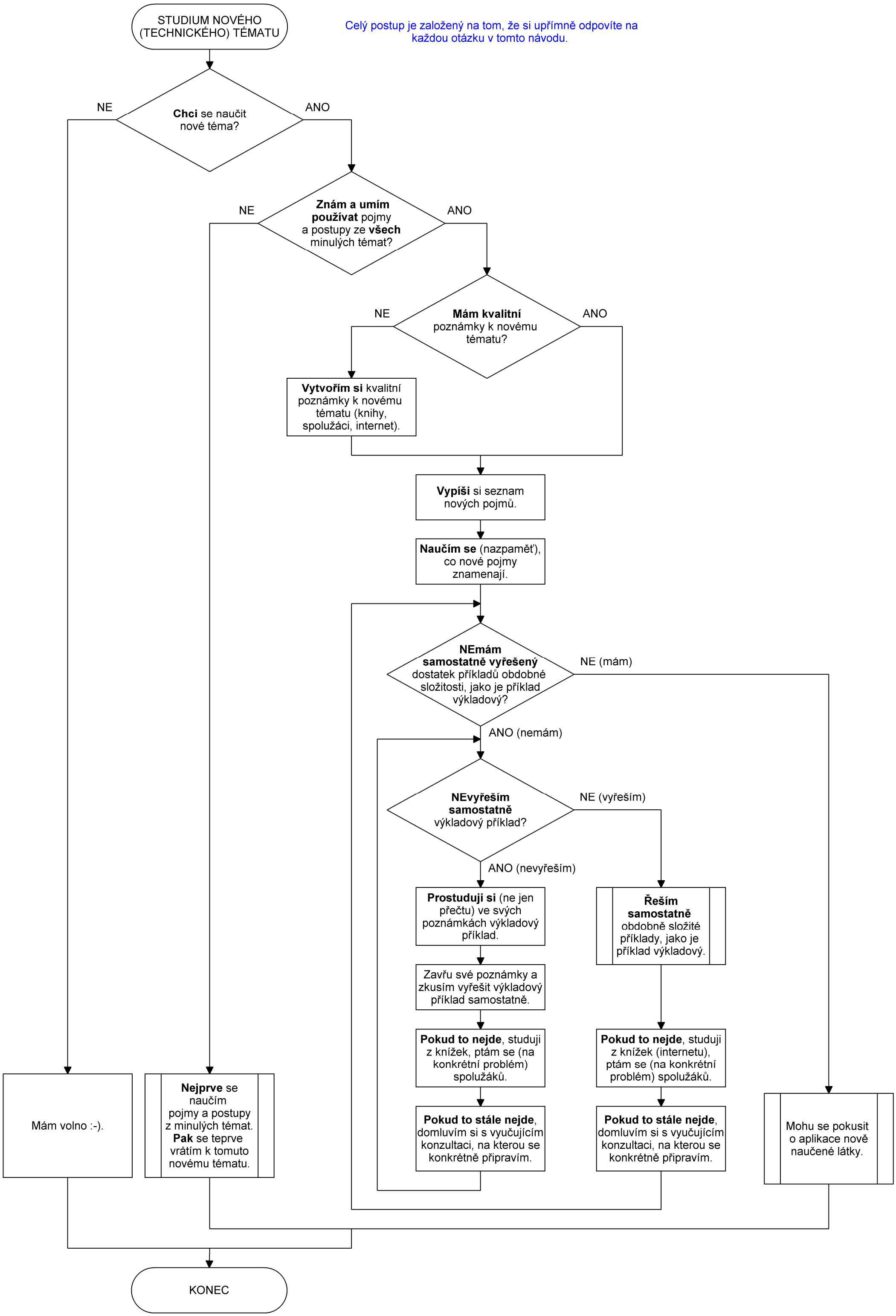
STUDIUM NOVÉHO (TECHNICKÉHO) TÉMATU
Celý postup je založený na tom, že si upřímně odpovíte na každou otázku v tomto návodu.
Chci se naučit nové téma?
NE
ANO
Znám a umím používat pojmy a postupy ze všech minulých témat?
NE
ANO
Mám kvalitní poznámky k novému tématu?
NE
ANO
Vytvořím si kvalitní poznámky k novému tématu (knihy, spolužáci, internet).
Vypíši si seznam nových pojmů.
Naučím se (nazpaměť), co nové pojmy znamenají.
NEmám samostatně vyřešený dostatek příkladů obdobné složitosti, jako je příklad výkladový?
NE (mám)
ANO (nemám)
NEvyřeším samostatně výkladový příklad?
NE (vyřeším)
ANO (nevyřeším)
Prostuduji si (ne jen přečtu) ve svých poznámkách výkladový příklad.
Řeším samostatně obdobně složité příklady, jako je příklad výkladový.
Zavřu své poznámky a zkusím vyřešit výkladový příklad samostatně.
Pokud to nejde, studuji z knížek, ptám se (na konkrétní problém) spolužáků.
Pokud to nejde, studuji z knížek (internetu), ptám se (na konkrétní problém) spolužáků.
Pokud to stále nejde, domluvím si s vyučujícím konzultaci, na kterou se konkrétně připravím.
Pokud to stále nejde, domluvím si s vyučujícím konzultaci, na kterou se konkrétně připravím.
Mám volno :-).
Nejprve se naučím pojmy a postupy z minulých témat. Pak se teprve vrátím k tomuto novému tématu.
Mohu se pokusit o aplikace nově naučené látky.
KONEC